MATI VSEM

187

glasba in besedilo:
br. Jan Dominik Bogataj, OFM
Martina Ješovnik

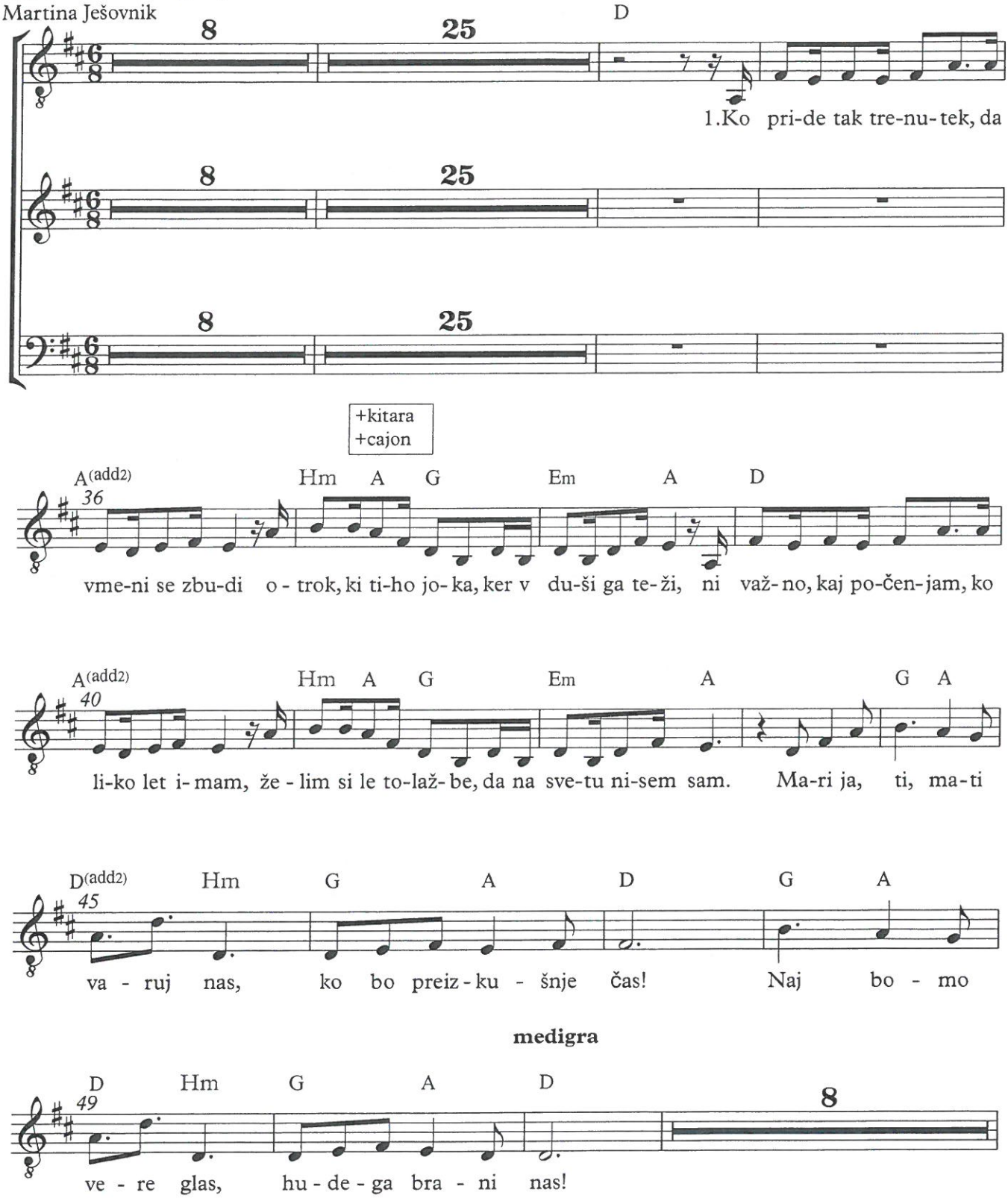

Dekleta solo

60 D A(add2) Hm A G

2.De - kle sem, ki te pro- si, da sme-lo bi - ti bi en - krat ne-ko-mu že-na a-li

64 Em A D A(add2) Hm A G

ma ti za lju- di! Naj tvo ja mi mi-li-na lju - be-zen pre-bu- di, da včis-tos-ti od-loč-na po

68 Em A **REFREN** G A D Hm G A

ma- gam, kjer bo- li. Ma-ri- ja, ti, ma - ti va-ruj nas, ko bo preiz-ku-šnje

ti, ma - ti va-ruj nas, ko bo preiz-ku-šnje

73 D G A D Hm G A D

čas! Naj bo - mo ve - re glas, hu-de-ga bra - ni nas!

čas! Naj bo - mo ve - re glas, hu-de-ga bra - ni nas!

79 7 A(add2) Hm A G

7 **Fantje solo**

3.Ma ri- ja, no-va E- va, re - šu-ješ A-da- ma, ko si no-si-la Nje- ga,

90 Em A D A(add2)

Kris-tu-sa Bo- ga. Ti tu - je ni - so stis- ke, ki poz - na jih moš-ki svet, ne po-

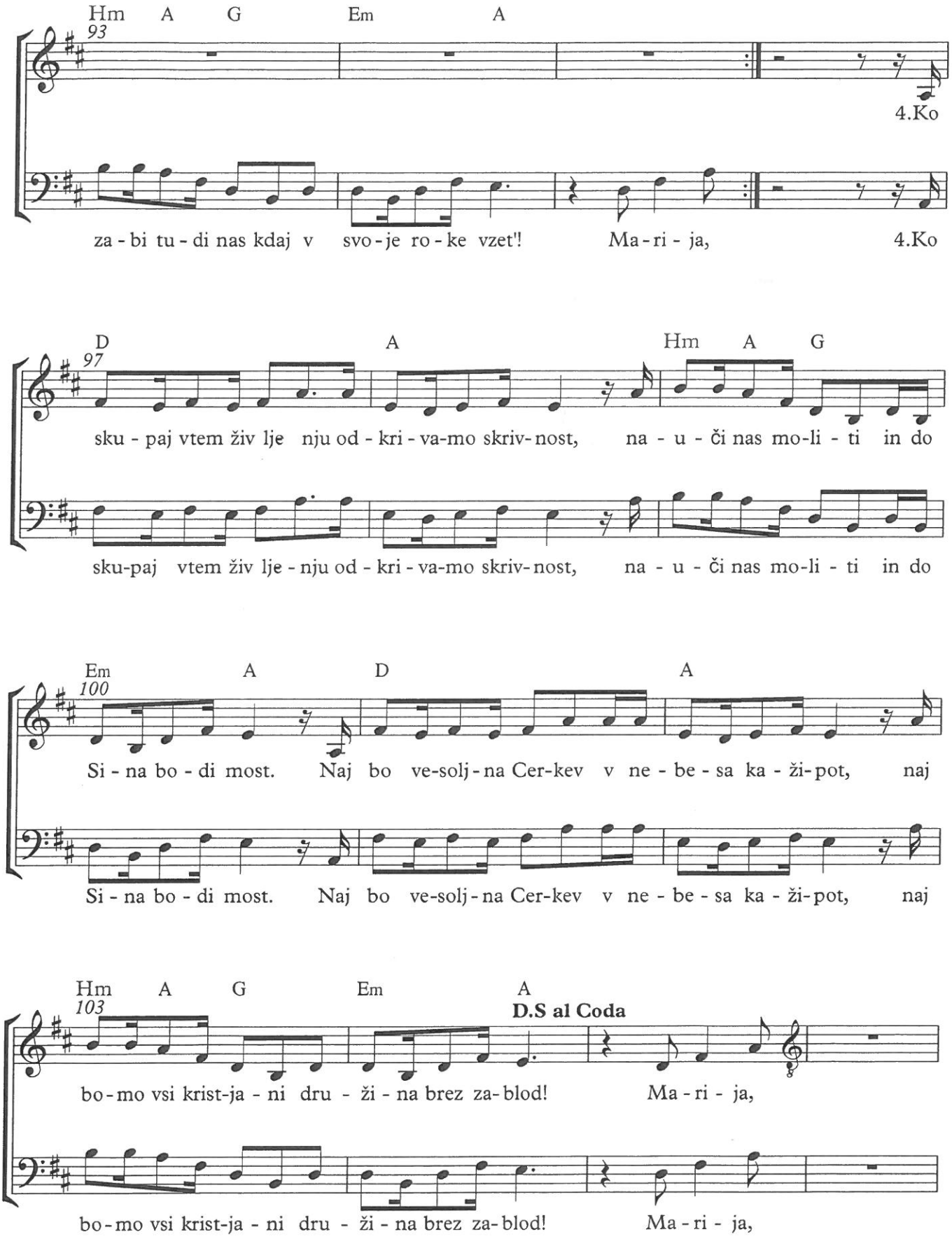
Hm A G Em A
93
4.Ko
za - bi tu - di nas kdaj v svo - je ro - ke vzet'! Ma - ri - ja, 4.Ko
D A Hm A G
97
sku - paj vtem živ lje nju od - kri - va-mo skriv- nost, na - u - či nas mo-li - ti in do
sku-paj vtem živ lje - nju od - kri - va-mo skriv- nost, na - u - či nas mo-li - ti in do
Em A D A
100
Si - na bo - di most. Naj bo ve-solj - na Cer-kev v ne - be - sa ka - ži- pot, naj
Si - na bo - di most. Naj bo ve-solj - na Cer-kev v ne - be - sa ka - ži- pot, naj
Hm A G Em A
103
D.S al Coda
bo - mo vsi krist-ja - ni dru - ži - na brez za- blod! Ma - ri - ja,
bo - mo vsi krist-ja - ni dru - ži - na brez za- blod! Ma - ri - ja,

Tenor solo, SOPRANO ALTO, TENOR BASS

G A D Hm G A D G A D Hm G A

Tenor solo

107

Ti, ma-ti va-ruj nas, ko bo preiz-ku-šnje čas! Naj bo-mo ve-re glas, hu-de-ga bra-ni

D G A D Hm G A D G A

114

nas! Ma-ri-ja, ti, ma-ti va-ruj nas, ko bo preiz-ku-šnje čas! Naj bo-mo

Ma-ri-ja, ti, ma-ti va-ruj nas, ko bo preiz-ku-šnje čas! Naj bo-mo

D Hm G A Hm G A

121

ve - re glas, hu - de - ga bra - ni nas! hu - de - ga bra - ni

ve - re glas, hu - de - ga bra - ni nas! hu - de - ga bra - ni

Hm G A D

125

nas! hu - de - ga bra - ni nas!

nas! hu - de - ga bra - ni nas!

rit.